

# ペットのプロ のための 資格



2015年度より  
家庭動物販売士から  
名称変更しました！

## 2020年 家庭動物管理士3級

9/25(金) ... 宮城・東京・愛知  
大阪・広島

11/6(金) ... 北海道・東京・愛知  
大阪・静岡・福岡

家庭動物管理士資格は動物取扱業の登録要件として  
認められている資格です。  
詳しくは、最寄りの自治体にご確認ください。

お申込みはインターネットでも！

<http://zpk.or.jp>

### ◆試験日程と実施会場

実施日程	地域	会場名	定員
2020年 9月25日 (金)	宮城	ショーケー本館ビル	40名
	東京	日本交通協会	100名
	愛知	吹上ホール	72名
	大阪	天満研修センター	100名
	広島	広島市文化財団東区民文化センター	50名
2020年 11月6日 (金)	北海道	北海道建設会館	50名
	東京	航空会館	100名
	愛知	アイ.エム.ワイ会議室	58名
	静岡	アクトシティ浜松	66名
	大阪	天満研修センター	63名
	福岡	博多バスターミナル	54名

### ◆受験申込締切

9月試験 :2020年9月1日(火) 必着

11月試験 :2020年10月13日(火) 必着

### ◆試験のスケジュール予定(各会場共通)

受付開始 : 9時30分  
講習会開始 : 10時00分  
講習会終了 : 15時10分  
試験開始 : 15時30分  
試験終了 : 16時30分

### ◆認定試験出題形式(3級)

- ・形式:三肢択一式(マークシート方式)
- ・出題数:全30問(試験時間60分)

<試験範囲>

- 動物取扱業者の職業倫理
- 動物販売に必要な基礎知識と技術
- 動物に関する基礎知識と管理方法
- 動物の健康管理
- 動物の適正な繁殖方法

【お問い合わせ・お申し込み先】

**ZPK** 一般社団法人 **全国ペット協会**  
Zenokoku Pet Kyokai 「家庭動物管理士認定委員会」事務局  
101-0047 東京都千代田区内神田2-10-2 不動前ビル3階  
TEL.03-6206-9684 FAX.03-6206-9685  
info@zpk.or.jp http://zpk.or.jp  
家庭動物管理士はペットショップやブリーダー、トリマーなどの  
動物取扱業者からなる全国組織が実施する資格制度です。

### ○全国で1万6千人以上がプロとして活躍!

2005年に資格制度がはじまってから、1万6000人を超える資格者が全国で活躍しています。受験者はペットショップなどの従業員を始め、専門学校などの教育機関での受験も増えています。

資格取得者が活躍するフィールドは、ペットショップだけではなく、ブリーダーやホテル、サロン、ペット関連企業などますます広がりを見せています。

### ○よくある質問

#### Q. テキストのみの販売はありますか?

A. テキストのみでの販売は行っていません。講習会を受講しない受験のみをご選択の場合は、右記の試験範囲から独学で学習いただけます。

#### Q. 動物関連学校を卒業していませんが受験できますか?

A. 動物関連学校を卒業していなくても、「動物関連の業務に就きたい」と考えている方でしたら受験いただけます。

#### Q. 合格率はどれくらいですか?合格点数は何点ですか?

A. 年によって変わりますが、8割~9割の方が合格されます。合格点数は原則として正答率7割以上が基準となります。

#### Q. 資格を取得すると動物取扱責任者になれますか?

A. 家庭動物管理士(前:家庭動物販売士)は、動物取扱業の登録要件のひとつとして認められています。業態などによって、この資格では登録できない場合もあります。登録申請先となる自治体(開業予定先)にあらかじめご確認ください。

#### Q. 資格証はいつ届きますか?

A. 資格証は合否発表後に登録申請頂いてから2週間ほどで発送となります。最短の日程については中面の「資格取得の流れ」をご確認ください。



中面が試験概要と  
お申込み願書になっています

ペット業界就職説明会はペット業界の未来を担う皆様へ、就職先候補を見つかるためのマッチングイベント。全国ペット協会加盟の優良店が多数、出展いたします。家庭動物管理士を取得・維持を希望している方へ、全国ペット協会が主催するペット業界就職説明会にご参加いただけます。



就職説明会の様子



セミナーの様子

習得できます。

全国ペット協会が主催するセミナーに無料でご参加いただけます。繁殖、生体管理、トリミング、法律についてなどのセミナーを3~4回実施しています。現場で働く方向けの実践的なセミナーで業務に役立つ技術を習得できます。

家庭動物管理士は、**資格を取得すると、就職説明会やセミナーに無料で参加できます!**

<家庭動物管理士認定委員会>	
会田保彦 (学) ヲナヰキ学園 ヲナヰキ学園大学 名誉教授	杉山公宏 (公財) 日本動物愛護協会 常任理事
須臾真寿美 (公社) 全国消費生活相談員協会 消費者教育研究所副所長	高島一昭 (公財) 動物臨床医学研究所 所長
林良博 独立行政法人国立科学博物館 館長	兵藤哲夫 レイアウトデザイン代表・獣医師
奥澤康司 元中央環境審議会動物愛護部会委員	

とを行っています。

家庭動物管理士認定資格は、全国ペット協会の外部組織により運営されています。認定委員は、学識経験者や行政職員、動物愛護団体などで構成されています。認定委員会は、制度の制定や試験問題の作成・承認、資格の認定などを行っています。

家庭動物管理士は、**学識経験者などで構成される認定機関により厳正に運営される資格制度です**

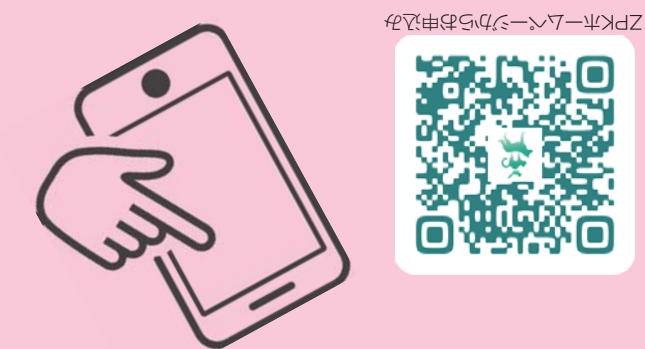

ZPKホームページからお申込み



家庭動物管理士試験は、インターネットからのお申込みが便利です。携帯電話やスマートフォンでお撮りいただいたお写真が利用可能です。\*クレジット決済に対応しておりますのでお手続きがスムーズ!ご郵送いただく切手代もかかりません!ぜひご検討ください。\*加工されているお写真は、受付できない可能性があります。

家庭動物管理士は、**インターネットからお申込みが便利です!**

施設管理・消毒、接客の知識まで多岐にわたります。これから新しくペットを飼われるお客様は、知識を身に着けた資格者がわかりやすく説明することで、安心してペットの暮らしを始めたいだけです。

家庭動物管理士は、動物取扱責任者の認定要件として全国の自治体で認められている資格です。また、法律で定められている、ペット販売時に必要な重要事項を説明する資格としても認められています。習得する知識は、動物に関する知識だけでなく、ペット関連法令、

家庭動物管理士は、**専門家の方がお客様に安心をプラス**

# 家庭動物管理士(3級)認定試験受験願書

□には該当箇所にチェックを入れ、記入欄には必要事項を記入してください。  
※記入漏れがあると受験できない場合がありますので、ご注意ください。

□ ペット動物関連業務で働いている者又は働くことを希望している者 → <input type="checkbox"/> 現在動物関連業務で働いています(下記に所属店(社)名をご記入ください) ・所属店名: _____ ・住所: 〒 _____ ・電話: _____		申請日 年 月 日
□ 今後、動物関連業務で働くことを希望しています。 または、ペットを適切に飼育・管理する知識を身につけたいと考えています。 □ 飼養動物に関する学校その他の教育機関を卒業した者及び卒業見込みの者 → 学校名: _____ □ ペット動物などに関する資格を有している者 → 資格名: _____		
ふりがな	性別 <input type="checkbox"/> 男 <input type="checkbox"/> 女	
氏名	西暦 生年月日	年 月 日
住所	※正しく住所が記載されていないと受験票をお届けできなくなるため マンション名やビル名まで正確にご記入ください	
電話番号	住所1(必ず都道府県からご記入ください)	
メールアドレス	住所2(建物名・部屋番号)	
2020年 受験希望会場	日中の連絡先	
9月25日(金)	<input type="checkbox"/> 宮城 / <input type="checkbox"/> 東京 / <input type="checkbox"/> 愛知 / <input type="checkbox"/> 大阪 / <input type="checkbox"/> 広島	
11月6日(金)	<input type="checkbox"/> 北海道 / <input type="checkbox"/> 東京 / <input type="checkbox"/> 愛知 / <input type="checkbox"/> 静岡 / <input type="checkbox"/> 大阪 / <input type="checkbox"/> 福岡	

□には該当箇所にチェックを入れ、記入欄には必要事項を記入してください。※記入漏れがあると受験できない場合がありますので、ご注意ください。

振込先	受検・受講料
※いずれかの口座にお振り込みください。	<input type="checkbox"/> 認定講習会を受講する □ 受験・受講(テキスト含む) ..... 30,000円 左ページの割引制度をご利用の方は下記からお選び下さい □ ① 全国ペット協会会員割引 ..... 15,000円 → ZPK会員番号 <input type="text"/> ※数字5桁必須 □ ② 家族割引(二人目から) ..... 15,000円 → お申込みのご家族氏名 <input type="text"/> ] □ ③ 再取得割引 ..... 15,000円 → 資格番号 <input type="text"/> ※数字7桁必須 □ ④ 学生割引 ..... 15,000円
振込人名義	受検・受講料
振込年月日	□ 三菱UFJ銀行 高円寺支店 普通 0047741 … □ 口座名義「一般社団法人全国ペット協会」 □ 郵便局 00190-1-611446 (〇一九)ゼ「リキ功」店 当座 0611446) … □ 口座名義「一般社団法人全国ペット協会」
振込金額	□ 認定講習会を受講しない □ 受験のみ ..... 10,000円
振込手数料	※受講は希望者のみ。受講料にはテキスト代が含まれています。 ※一度お支払いいただいた受験料・受講料は返金いたしません。 ※受付完了後の受験者都合での会場・日程の変更はできません。 ※お振込み手数料はご負担ください

※記入漏れがないか再度確認をお願いします。ご不明点は事務局(03-6206-9684)までお問い合わせください。

一般社団法人全国ペット協会「家庭動物管理士認定委員会」事務局

## ○受験資格について

家庭動物管理士には受験資格があり、下記のいずれかにあてはまる必要があります。

- 動物関連業務で働いている者又は働くことを希望している者
- 飼養動物に関する学校その他の教育機関を卒業した者及び卒業見込みの者
- ペット動物などに関する資格を有している者

※ペット関連での業務経験や学校を卒業していないなくても、ペットを適切に飼育・管理する知識を身につけたい、またはペット関連の業務に就きたいと考えている方でしたら受験できます。  
※過去に動物愛護管理法において罰金刑以上に処されている方は資格を取得できません。

## ○受験・受講料について

①申込時に必要な費用	②試験合格後に必要な費用
受験料：1万円 受講料：2万円(希望者のみ)	資格登録料：1万円

※資格の維持には2年ごとに更新(更新料1万円)いただく必要があります。  
※一度お支払いいただいた受験料・受講料は返金いたしません。  
※お申込み後の会場・日程の変更はできません。

＜お振込先＞

- 三菱UFJ銀行 高円寺支店 普通 0047741
- 郵便局 00190-1-611446 (〇一九)店 当座 0611446)  
… □ 口座名義「一般社団法人全国ペット協会」

## ○学習方法と認定講習会

試験当日に認定講習会を開催します。受講は希望者のみです。受講希望者にはお申し込みが完了すると「家庭動物管理士テキスト」(講習会用)を送付いたします。試験当日までテキストにて自宅で学習していただき、試験当日の講習会で重要箇所を確認の上、試験に臨んでいただきます。テキストのみの販売はいたしません。

## ○資格の有効期限と更新制度について

家庭動物管理士3級資格は、変化の激しいペット業界に対応いただくため、2年ごとの更新制度で、更新料は1万円です。9・11月試験で取得した資格の有効期限は2023年3月31日までです。

## 割引制度について

### ①全国ペット協会会員割引

全国ペット協会(ZPK)会員の従業員の方は15,000円にて受験・受講いただけます。ZPK会員番号(数字5桁)を願書の記入欄にご記入の上、お申込みください。

※会員番号がご不明な方は事務局までご連絡ください

※ZPK会員は既に起業されている方等の会員制度です。

### ②家族割引

ご家族でお申込みされる場合は、二人目から半額の15,000円にて受験・受講いただけます。家族で動物を適切に飼育・管理する知識を身につけたい方や家族で新しく動物取扱業を始めたいという方など、より手軽に受験できます。同じ名、同じ住所での申込みが条件です。ご希望の場合はこの用紙をコピーの上、一緒にお申込みください。後から追加でお申込みの場合は、事務局にご連絡ください。

### ③再取得割引

過去に家庭動物管理士資格をお持ちの方で、有効期限が切れてしまった方は15,000円にて受験・受講いただけます。資格番号(数字7桁)を願書の記入欄にご記入の上、お申込みください。

※資格番号がご不明な方は事務局までご連絡ください

## ○資格取得の流れ

- 申し込み  
本申込書に必要な事項を記入の上、写真を貼付し郵送してください。オンラインでの申し込みも可能です。  
あわせて、銀行振込、郵便振替で受験・受講料をご入金ください。オンラインでお申し込みの場合は、クレジットカードがご利用いただけます。  
※各会場とも定員になり次第、受付終了いたします。

### ②受験票・テキストの送付

ご入金を確認できしだい、受験票・受験の手引きを送付いたします。講習会をお申し込みの方には、テキストも送付いたします。試験当日までテキストで学習していただきます。

### ③受験・受講

お申し込みの会場にて受験・受講していただきます。  
当日のスケジュールは、お申し込み後に送付される受験の手引きを参照してください。

### ④合格発表

左記の日程にて合格発表を行います。  
各受験者には、合否通知が送付されます。合格者には、認定登録申請書が送付されます。全国ペット協会ホームページにも、合格者の受験番号が掲載されます。

### ⑥認定登録

合格者の方は、合格通知に同封の認定登録申請書に必要な事項を記入の上、事務局まで郵送してください。

あわせて、認定登録料(1万円)をお振込みください。

### ⑥資格の取得

認定登録申請が完了すると、資格証が交付されます。  
資格の有効期限は2023年3月31日までです。  
資格は、2年ごとの更新制度です。  
更新の際には更新料1万円がかかります。

9/1  
実施

7/7  
受付開始

7/7  
受付開始

10/13  
締め切り

9/1  
締め切り

随時

随時

随時

随時

9/25

11/6

10/23

12/4

11/30  
まで

1/13  
まで

11/9  
から

12/18  
から

11月  
実施

7/7  
受付開始

10/13  
締め切り

9/1  
締め切り

随時

随時

随時

9/25

11/6

10/23

12/4

11/30  
まで

1/13  
まで

11/9  
から

12/18  
から

## ○学生割引適用の際の留意事項

- 郵送でお申し込みの場合  
学生証の両面をコピーし、受験願書と一緒に郵送ください。
- インターネットからお申し込みの場合  
専用のフォームよりお手続きください。学校情報の入力欄がございませんので、必要事項を記載の上お申込みください。  
※なお、在学生確認のため、ご申請いただいた機関に連絡をさせていただきます。あらかじめご了承ください。

## ※再受験制度について

受講をお申込みの方で、残念ながら不合格の場合は、次回もしくは翌年度に13,000円(テキストなし)にて再受験・受講いただけます。法改正などでテキストの改訂があった場合は15,000円(テキスト込)となります。

※制度の変更により金額等が変更になる場合もございます

事務局記入欄